



**REPUBLICA MOLDOVA  
CONSILIUL RAIONAL SOROCA**

**DECIZIE**

Cu privire la defrișarea arborilor  
din zona drumurilor publice locale din raionul Soroca.

Consiliul Raional Soroca, întrunit în ședința ordinară la data de 12 august 2021,  
În temeiul:

- art. 43 alin (1) lit.c) din Legea nr. 436/2006 privind administrația publică locală,
- Hotărârea Guvernului Republicii Moldova nr. 1468 /2016 privind aprobarea listelor drumurilor publice naționale și locale din Republica Moldova,
- Legii Drumurilor nr. 509/1995;
- art. 8 alin (4) din Legea nr.523 /1999 cu privire la proprietatea publică a unităților administrativ-teritoriale;
- art. 9 alin (2) lit. b) din Legea nr. 121/2007 privind administrarea și deținatizarea proprietății publice;
- art. 9 și art 26) din Legea nr 239/2007 regnului vegetal.
- art. 18 din Legea nr.100/2017 cu privire la actele normative.
- Actul Institutului de Cercetări și Amenajări Silvice nr. 97 din 31.05.2021 de examinare fitosanitară a vegetației forestiere.

**DECIDE :**

1. Se acceptă defrișarea arborilor uscați și în proces de uscure, din zona drumurilor publice locale din teritoriul raionului Soroca, conform anexei.
2. Se permite obținerea avizelor sanitare de defrișare, primăriilor: Dubna, Hristici, Nimereuca, Stoicani.
3. Se aprobă transmiterea, cu titlu gratuit, a masei lemnoase în volum total de 171,96 m<sup>3</sup> , după cum urmează:
  - Consiliului sătesc Dubna – 23,44 m<sup>3</sup>;
  - Consiliului sătesc Hristici – 124,01 m<sup>3</sup>;
  - Consiliului comunal Nimereuca – 15,26 m<sup>3</sup>;
  - Consiliului local Stoicani – 9,25 m<sup>3</sup> ;
4. Se acordă dlui Veaceslav Rusnac, Președinte al raionului Soroca, împuterniciri privind semnarea documentației aferente procedurii.
5. Prezenta decizie se aduce la cunoștință publică prin publicarea în Registrul de Stat al actelor locale și se comunică prin transmiterea copiilor:
  - Președintelui Raionului Soroca;
  - Secției Construcții, Gospodărie Comunală și Drumuri;

Președinte al ședinței

Contrasemnat



Luca Nichifor

Zabrian Stela,  
Secretar al Consiliului Raional Soroca

Nr. 4/9  
din 12 august 2021  
Municipiul Soroca

Aprobat: Director ICAS

Anexă  
la scrisoarea ICAS  
nr. 01-81/251  
din 31.05.2021

D. Galupa

**ACT nr 97**  
de examinare fitosanitară a vegetației forestiere

31 mai 2021

or. Soroca

La solicitarea din 19.04.2021, cu numărul i02/1-20/295, pe data de 18 mai 2021, a fost efectuată examinarea perdelilor forestiere de protecție a drumurilor gestionate de Consiliul Raional Soroca.

Examinarea a fost efectuată de angajații Institutului de Cercetări și Amenajări silvice (ICAS), Secția Protecție și Monitoring dl Serghei Vasilciuc, cu participarea sefei secția construcții, gospodărie comunală și drumuri al Consiliul Raional Soroca dna Elena Mițu. În conformitate cu Regulile Sanitare în pădurile R. Moldova, s-a efectuat cercetarea perdelilor forestiere de protecție a drumurilor supuse fenomenului de uscure cu scopul aprecierii stării sanitare și petrecerea măsurilor de îmbunătățire a acesteia.

Rezultatele cercetării fitosanitare a spațiilor verzi sunt prezentate în tabelul de mai jos.

Datele examinării fitosanitare a perdelilor forestiere de protecție a drumurilor gestionate de Consiliul Raional Soroca

Specia	Numărul de arborii total, buc	Inclusiv pe categoria stării sanitare		
		IV	V	VI
A	B	C	D	E
<b>L – 106 – G – 38, drum de acces Nimereuca- Cerlina</b>				
Nuc comun	85	29	6	50
<b>Total pe L - 106</b>	<b>85</b>	<b>29</b>	<b>6</b>	<b>50</b>
<b>L – 95 drum de acces spre satul Hristinci</b>				
Plop piramidal	74	35		39
Ulm de câmp	1			1
Stejar	1	1		
Nuc comun	22	8		14
Arțar american	11	6		5
<b>Total pe L - 95</b>	<b>109</b>	<b>50</b>		<b>59</b>
<b>L-104 – R-14 drum de acces spre satul Dubna</b>				
Nuc comun	20	16		4
Plop negru	18	13	0	5
Ulm de câmp	4			4
<b>Total pe L - 104</b>	<b>42</b>	<b>29</b>		<b>13</b>
<b>Total pe</b>	<b>236</b>	<b>108</b>	<b>6</b>	<b>122</b>

Specia	Numărul de arborii total, buc	Inclusiv pe categoria stării sanitare		
		III	IV	V
A	B	C	D	E
<b>Tabăra de odihnă Dumbrava</b>				
<b>Stejar</b>	<b>16</b>	<b>7</b>		<b>9</b>
<b>Cireș</b>	<b>1</b>	<b>1</b>		
<b>Total pe tabără</b>	<b>17</b>	<b>8</b>		<b>9</b>

Notă:

Speciile afectate sunt:

Nuc comun - *Juglans regia L.*, Ulm de câmp - *Ulmus campestris*, Plop - *Populus sp.*, Stejar - *Quercus robur*, Arțar american - *Acer negundo*, Cireș - *Prunus avium*.

### CONCLUZII ȘI PROPUNERI

1. În cadrul perdelilor forestiere de protecție a drumurilor gestionate de *Consiliul Raional Soroca* au fost examinați, în total 253 arbori de specii diferite. În urma lucrărilor de examinare s-au depistat arbori uscați în număr de 137 exemplare (categoria VI), 108 exemplare în proces de uscare (de categoria IV a stării fitosanitare), 8 arbori de specii diferite fără semne esențiale de slăbire (categoria III).
2. Se recomandă extragerea arborilor uscați și în proces de uscare (categoria IV, V și VI).
3. Se recomandă extragerea arborilor de categoria III specii diferite în număr de 8 bucăți, care prezintă pericol pentru construcții, conform (Regulile și normele de construcții RM 2.07.01-89, modificare 1 MD-ordinul Ministerului Construcțiilor și Dezvoltării Teritoriului N 6 din 11.04.2008 (Monitorul oficial n 81 a. 2008) punct. 4.12).
4. Arborii care au fost examinați sunt enumerați și amplasați pe plan-schiță.
5. Efectuarea lucrărilor de punere în valoare a masei lemnoase de realizat conform normelor tehnice în vigoare de către specialiștii Î.S. Soroca.

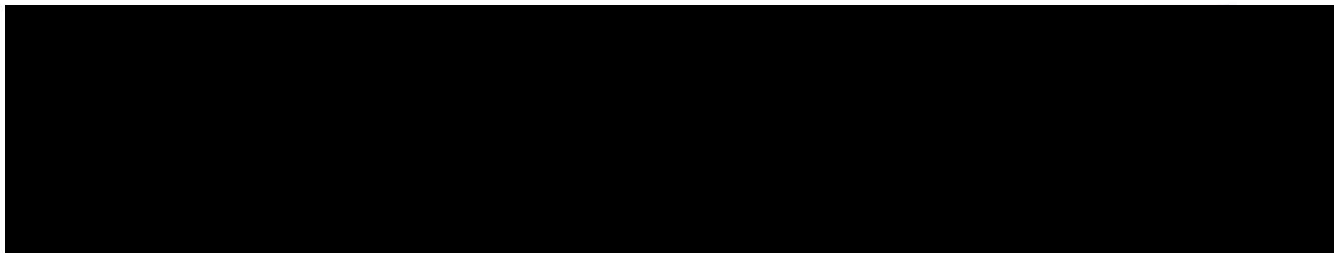

**SCHIȚA**  
**amplasării arborilor de pe terenul tborei de odihnă "Dumbrava"**  
**Scara 1:2000**

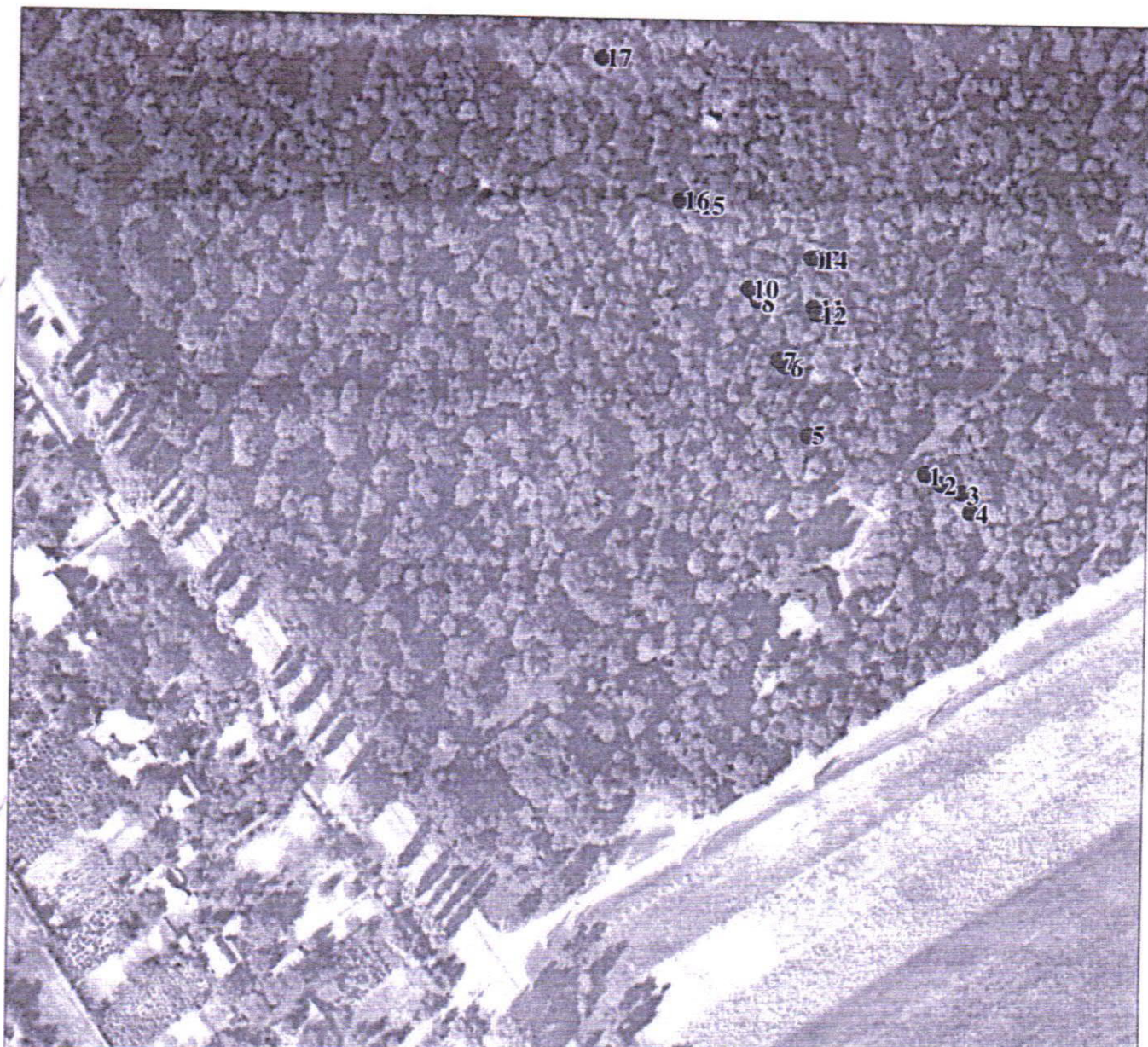

**SCHIȚA**  
**perdelor forestiere de protecție**  
**a drumului de acces Nimereuca-Cerlina, L-106 - G-38**  
**Scara 1:15000**



**SCHIȚA Nr. 1**  
**perdelor forestiere de protecție**  
**a drumului de acces spre satul Dubna, L-104 - R-14**  
**Scara 1:20000**

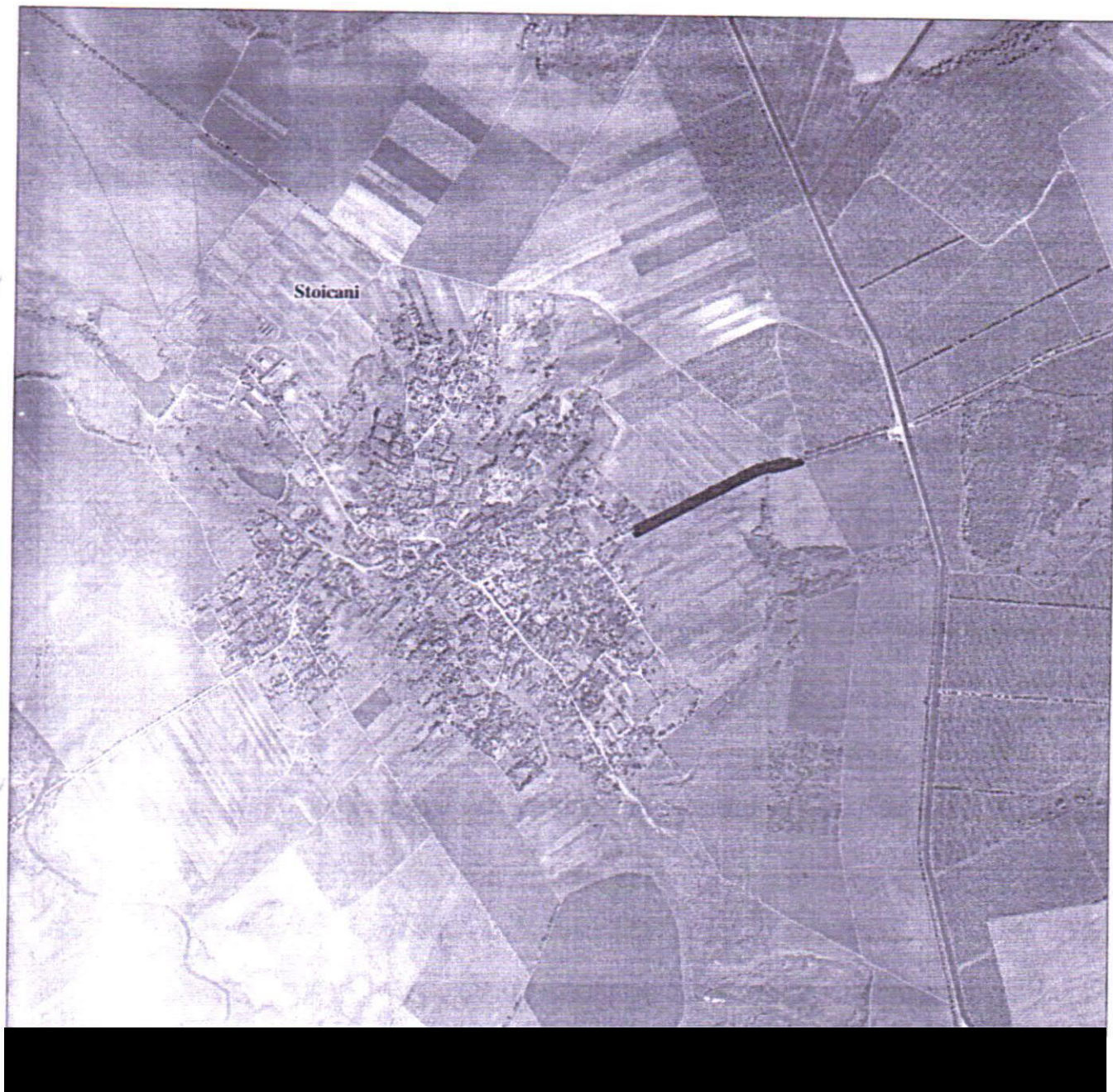

**SCHIȚA Nr. 2**  
**perdelor forestiere de protecție**  
**a drumului de acces spre satul Dubna, L-104 - R-14**  
**Scara 1:20000**



**SCHIȚA**  
**perdelor forestiere de protecție**  
**a drumului de acces spre satul Hristici, L - 95**  
**Scara 1:30000**

